鳥
飛鳥（鳥、小鳥）、梵谷、盤旋（漩渦的）、昏鴉（烏鴉）、飛

人的狀態
書生、遊子（斷腸人）、人、回家、奇怪、隨意、看夕陽、遠離家鄉

住家
房子（小屋）、小橋（橋）、流水、井、遠山、沒有人（無人）、村子（村莊）、荒涼（蕭瑟）、古道、末路

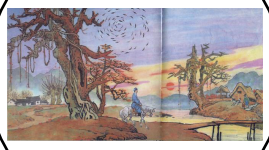

樹
枯樹（老樹、樹、樹木、枯木）、枯藤（藤蔓）、樹葉、沒樹葉、柳條

天空
彩霞（夕陽、夕陽西下、黃昏）、紫色、藍色、金色、秋冬（秋天）、天空（天上）、西風（秋風）、太陽

情緒
寂寞孤單（孤獨）、難過（悲情）、垂頭喪氣、暗淡、沒有未來

馬
騎馬（騎白馬）、瘦馬（馬）